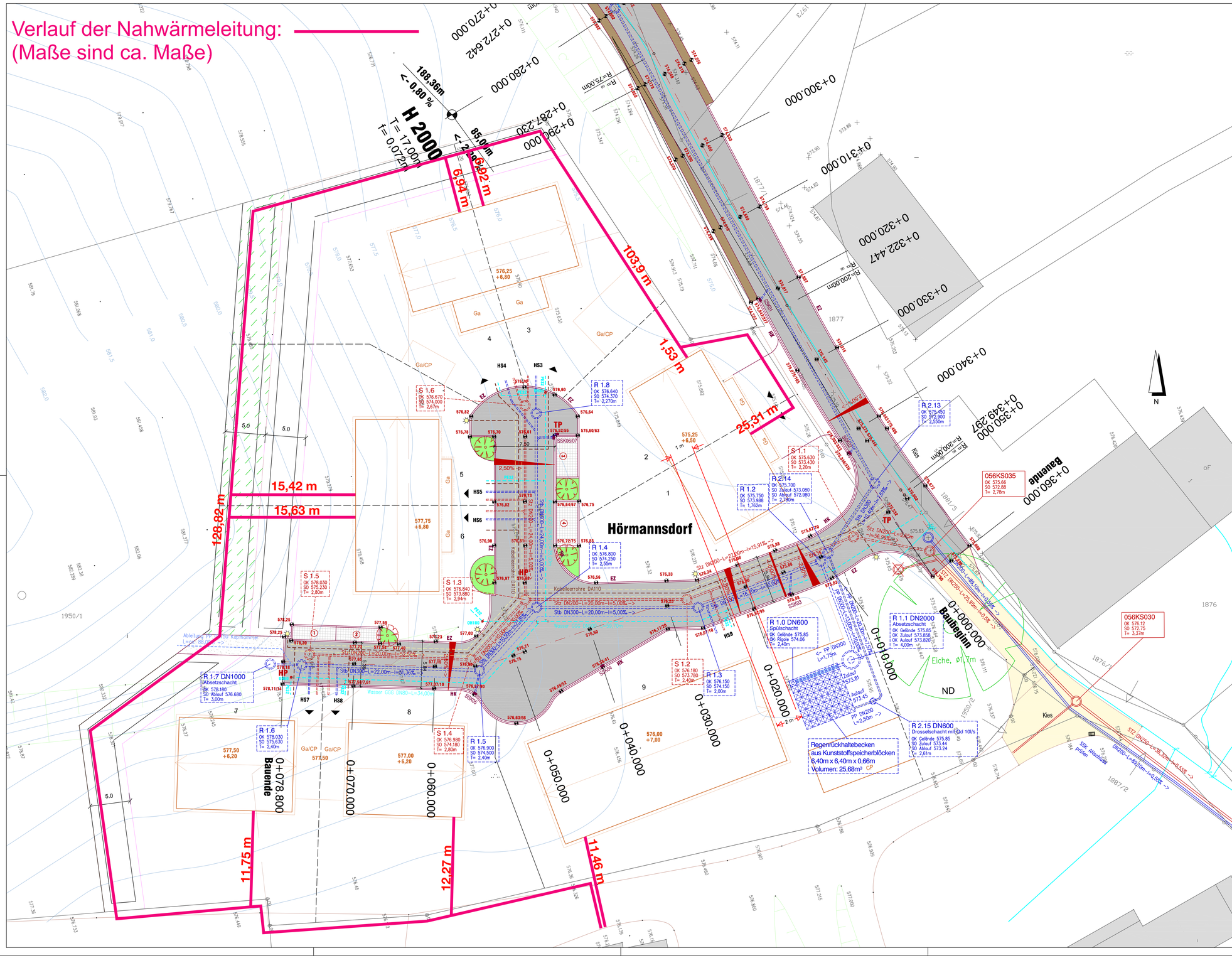

Index	Änderung	Datum	Unterschrift
c			
b	Kanaltrasse R2.15 – R2.13 / S1.1	16.03.2021	
a	Ausführung	16.03.2021	

Projekt:
Erschließung "Hörmannsdorf-Nord"
nach Bebauungsplan Nr. 199
Stadt Ebersberg, Landkreis Ebersberg

Plan–Nr.: 0628-101b

Maßstab: 1:200

Bauteil / Planbezeichnung:
Lageplan
Baugebiet 199 - Hörmannsdorf

Planbearbeiter: PB–Wiesböck

Erstellungsdatum: 23.10.2020

Planformat: 970*594

Bauherr / Vorhabensträger:
Stadt Ebersberg
Marienplatz 1
85560 Ebersberg

Ebersberg, den .....

Unterschrift

Entwurfsverfasser:
Dipl.-Ing. (FH) Thomas Beierl
Ingenieurbüro für Bauwesen
Farnepointstraße 4 Telefon 08066/468
83075 Bad Feilnbach Telefax 08066/472

Bad Feilnbach, den 16.03.2021

Unterschrift