In der Karte 3 „PV-Freiflächenanlagen - Wirtschaftlichkeit“ werden die Bereiche mit 100 m Abstand von der Mittelspannungsleitungen flächig und die Bereiche mit 500 m Abstand mit einer gestrichelten Linie dargestellt, rot bedeutet jeweils begrenzte und grün freie Kapazität. Zudem werden die Potenzialflächen aus der Karte 2 in lila und die grundsätzlich nicht geeigneten Standorte mit ihren Schutzabständen aus der Karte 1 in grau dargestellt. Als Kartengrundlage dient hier die DFK zusammen mit den Flächen aus dem rechtswirksamen Flächennutzungsplan.

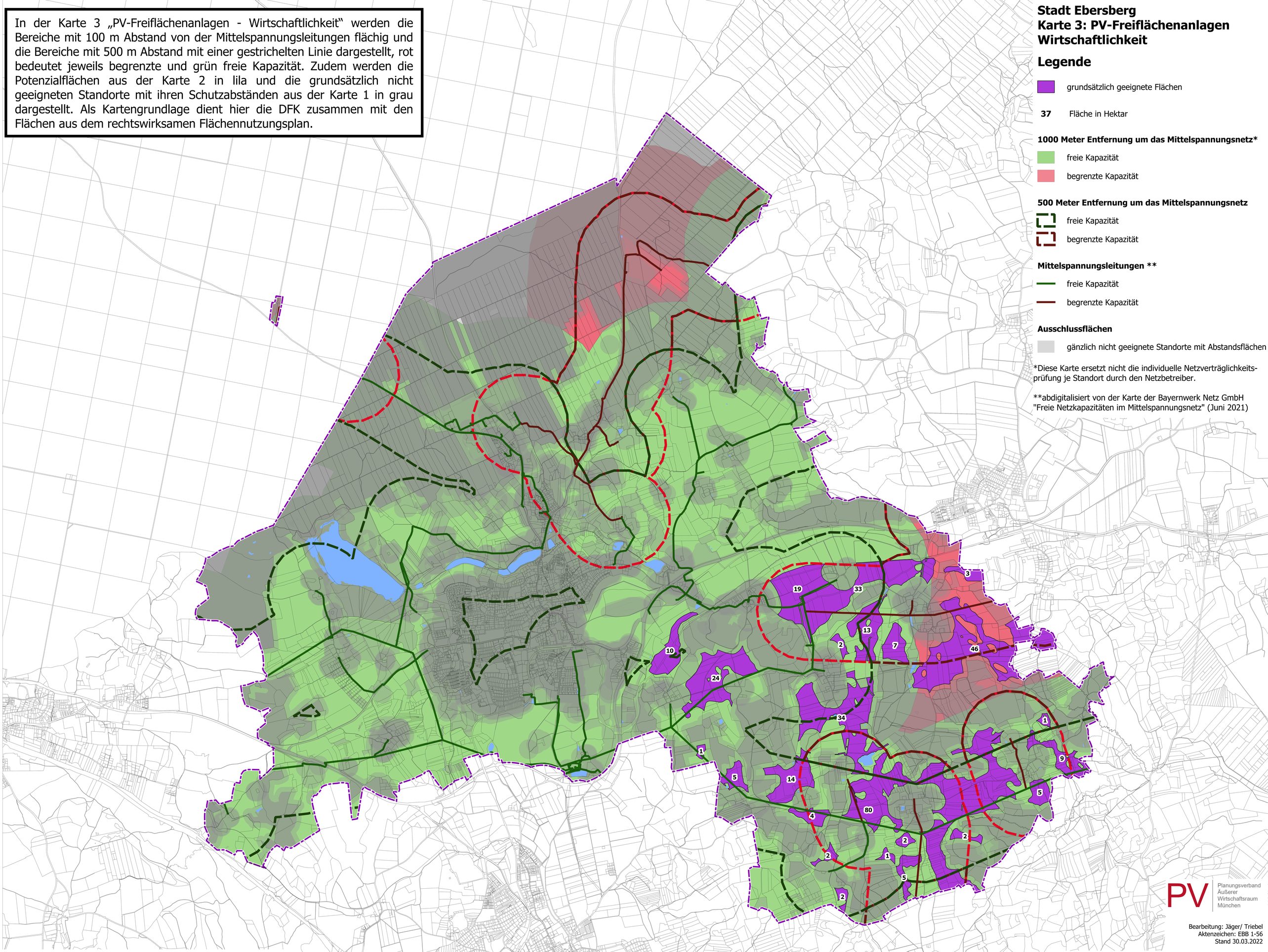

Stadt Ebersberg
Karte 3: PV-Freiflächenanlagen Wirtschaftlichkeit

Legende

grundsätzlich geeignete Flächen

37 Fläche in Hektar

1000 Meter Entfernung um das Mittelspannungsnetz*

freie Kapazität

begrenzte Kapazität

500 Meter Entfernung um das Mittelspannungsnetz

freie Kapazität

begrenzte Kapazität

Mittelspannungsleitungen **

freie Kapazität

begrenzte Kapazität

Ausschlussflächen

gänzlich nicht geeignete Standorte mit Abstandsflächen

*Diese Karte ersetzt nicht die individuelle Netzverträglichkeits-prüfung je Standort durch den Netzbetreiber.

**abdigitalisiert von der Karte der Bayernwerk Netz GmbH "Freie Netzkapazitäten im Mittelspannungsnetz" (Juni 2021)

PV Planungsverband Äußerer Wirtschaftsraum München

Bearbeitung: Jäger/ Triebel
Aktenzeichen: EBB 1-56
Stand 30.03.2022

0 500 1.000 m

Kartengrundlage: Geobasisdaten © Bayerische Vermessungsverwaltung 08/2020