In der Karte 2 „PV-Freiflächenanlagen - Potentialflächen" werden die grundsätzlich geeigneten Flächen in einem lila Farbton dargestellt. Darüber hinaus wird für die vorbelasteten Flächen (Ackerland, ackerfähiges Grünland und absolutes Grünland mit ungünstigen und durchschnittlichen Erzeugungsbedingungen; 200 m Bereiche um die Bundesstraße und um die Bahnlinie) eine blaue Schraffur verwendet. Bei den vorbelasteten Flächen sind die Puffer zu Hauptverkehrsstraßen, Wohnbebauung und Wald, die Steil- und Nordhänge sowie alle grundsätzlich nicht geeigneten Standorte berücksichtigt worden. Als Kartengrundlage dient hier die DFK zusammen mit den Flächen aus dem rechtswirksamen Flächennutzungsplan.

Stadt Ebersberg
Karte 2: PV-Freiflächenanlagen Potenzialflächen

Legende

grundsätzlich geeignete Flächen

37 Fläche in Hektar

Flächen mit Vorbelastungen

Landwirtschaftliche Fläche und absolutes Grünland, durchschnittliche und ungünstige Erzeugungsbedingungen

Bereich um Bundesstraße, Bahnlinie Hochspannungsleitungen (200m)

Altlasten

Örtliche Zielvorgaben für Ausschlussflächen

Steilhänge

FNP Flächen

Waldfläche
Agrarfläche
Grünfläche
Sukzession
Stehende Gewässer
Wohnbaufläche
Gemischte Baufläche
Gewerbliche Baufläche
Gemeinbedarfsfläche
Sondergebiet, Sonderbaufläche
Versorgungsfläche

Hinweise

Fuß- und Radwege
Hochspannungsleitungen
Bundes- und Staatsstraße
Bahnlinie

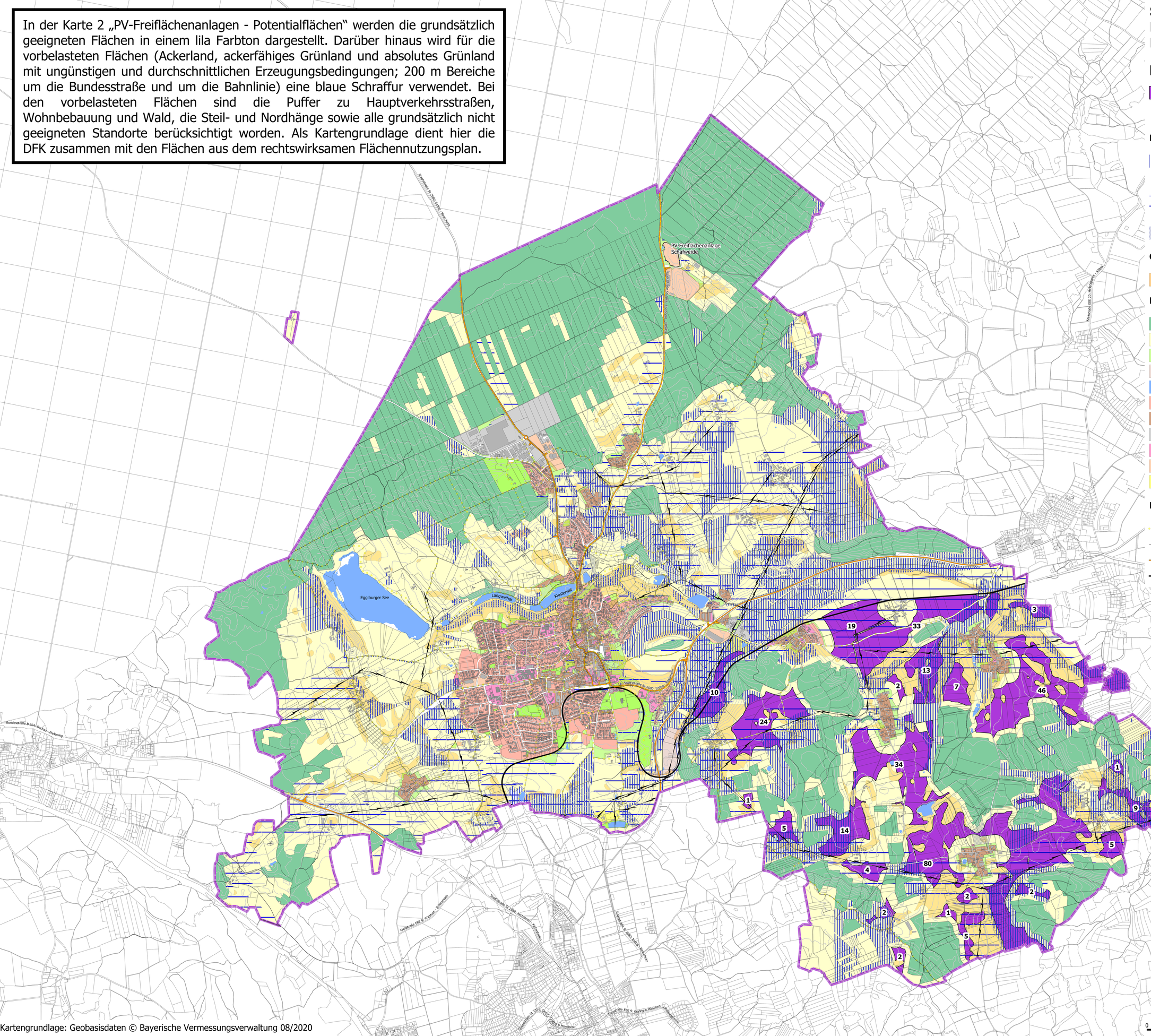

Planungsverband Äußerer Wirtschaftsraum München

Bearbeitung: Jäger/ Triebel
Aktenzeichen: EBB 1-56
Stand 30.03.2022

0 500 1.000 m

Kartengrundlage: Geobasisdaten © Bayerische Vermessungsverwaltung 08/2020