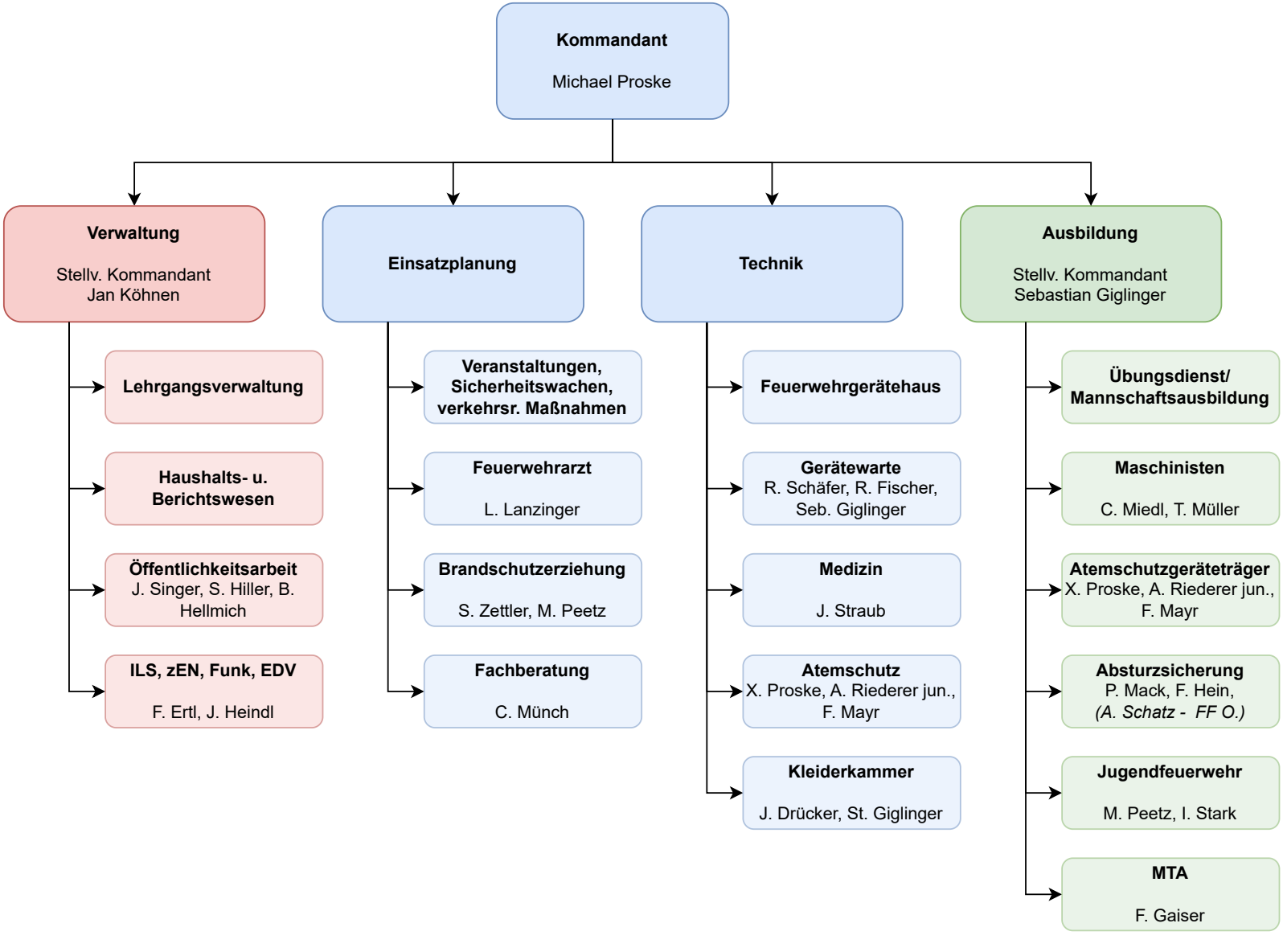
Kommandant
Michael Proske
Verwaltung
Stellv. Kommandant
Jan Köhnen
Lehrgangsverwaltung
Haushalts- u. Berichtswesen
Öffentlichkeitsarbeit
J. Singer, S. Hiller, B. Hellmich
ILS, zEN, Funk, EDV
F. Ertl, J. Heindl
Einsatzplanung
Veranstaltungen, Sicherheitswachen, verkehrsr. Maßnahmen
Feuerwehrarzt
L. Lanzinger
Brandschutzerziehung
S. Zettler, M. Peetz
Fachberatung
C. Münch
Technik
Feuerwehrgerätehaus
Gerätewarte
R. Schäfer, R. Fischer, Seb. Giglinger
Medizin
J. Straub
Atemschutz
X. Proske, A. Riederer jun., F. Mayr
Kleiderkammer
J. Drücker, St. Giglinger
Ausbildung
Stellv. Kommandant
Sebastian Giglinger
Übungsdienst/ Mannschaftsausbildung
Maschinisten
C. Miedl, T. Müller
Atemschutzgeräteträger
X. Proske, A. Riederer jun., F. Mayr
Absturzsicherung
P. Mack, F. Hein,
(A. Schatz - FF O.)
Jugendfeuerwehr
M. Peetz, I. Stark
MTA
F. Gaiser